

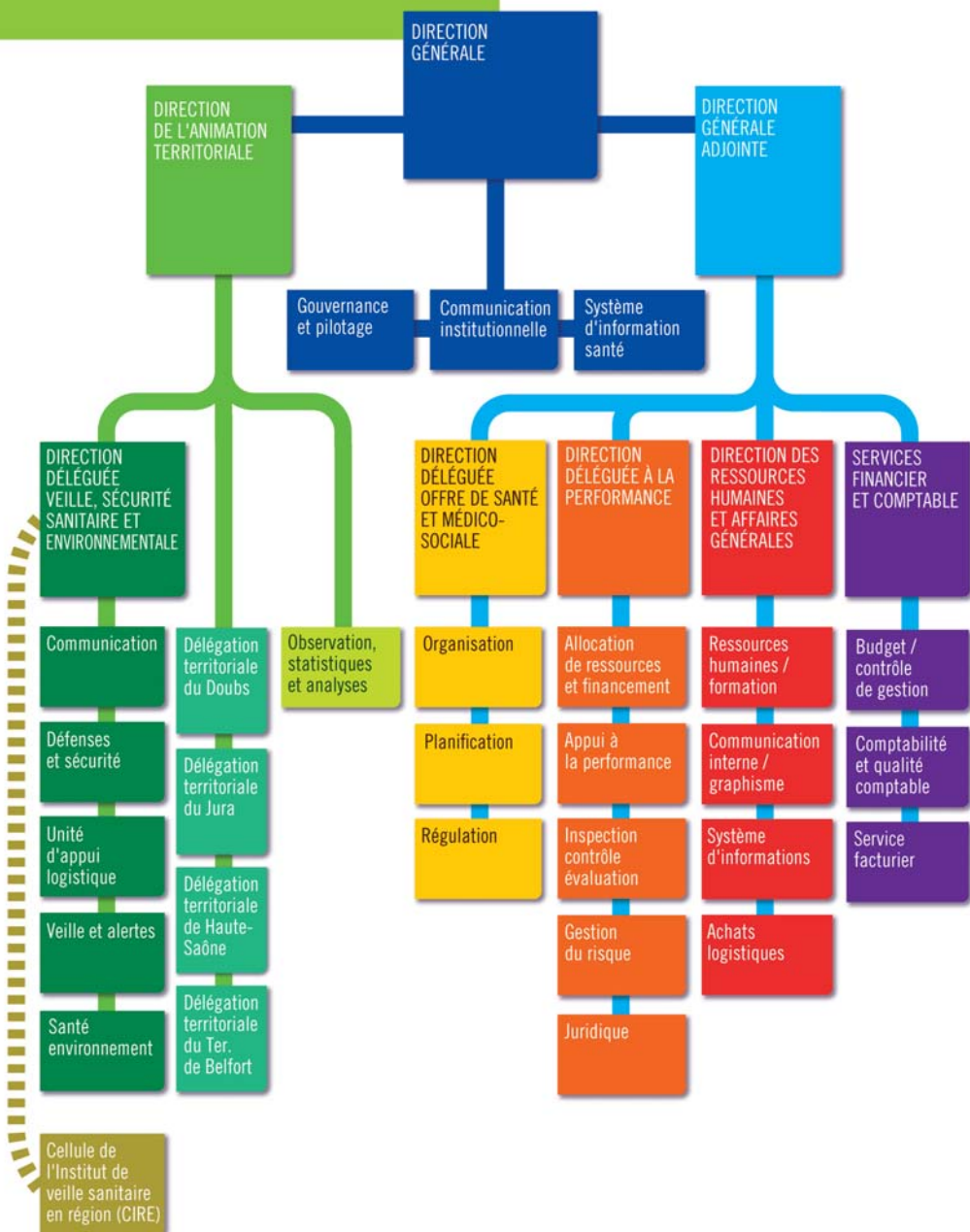

ANNUAIRE DES SERVICES

DE L'AGENCE RÉGIONALE DE SANTÉ
DE FRANCHE-COMTÉ

ORGANIGRAMME GÉNÉRAL



DIRECTION GENERALE

Elle est en charge du pilotage stratégique de l'ARS et de l'animation du Comité exécutif et du Comité de Direction. Les questions relatives au pilotage de l'Agence et à sa gouvernance relèvent directement de la compétence du directeur général ainsi que les questions ayant trait au système d'information de santé, les actions de communication institutionnelle et les relations avec les usagers.

Sylvie MANSION, *Directrice Générale*

Ivan TAN,

Directeur de cabinet

03 81 47 43 12

Yves SIMERAY,

Chargé de mission

03 81 47 82 30

Nathalie CRUCHET,

Assistante

03 81 61 40 48

GOVERNANCE ET PILOTAGE

Christine BILLONDEAU

03 81 47 88 22

Ivan TAN

03 81 47 43 12

COMMUNICATION INSTITUTIONNELLE ET RELATION AVEC LES USAGERS

Solène BOICHAT

03 81 47 82 45

Delphine GNECCHI

03 81 47 82 43

SYSTÈME D'INFORMATION SANTÉ (SI SANTÉ)

Hervé BARGE

03 81 61 40 47

Carole VANDEKERKHOVE

03 81 61 47 70

décembre 2010

Courriel nominatif de vos interlocuteurs : prenom.nom@ars.sante.fr

La City, 3 avenue Louise Michel, 25044 Besançon Cedex

Tél. 03 81 47 82 30 - Site : www.ars.franche-comte.sante.fr

DIRECTION GENERALE ADJOINTE

Elle assure la mise en œuvre de la stratégie de l'Agence dans ses dimensions offre et performance. La direction des ressources humaines et des affaires générales ainsi que le service financier et comptable intègrent cette direction.

Jean-Marc TOURANCHEAU, *Directeur général adjoint*
Karima AZMANI, *Assistante* 03 81 47 88 01

DIRECTION DELEGUEE A L'OFFRE DE SANTE ET MEDICO-SOCIALE

Elle s'attache à assurer la mise en œuvre des différents plans de santé publique décidés au plan national et des politiques jugées comme prioritaires au plan régional. Elle organise l'offre de service en termes qualitatif et quantitatif pour l'ensemble des secteurs : ambulatoire, promotion de la santé et prévention, médico social et hospitalier avec le souci permanent de garantir sur tout point du territoire régional un accès aux soins ainsi que de promouvoir une continuité de l'accompagnement et/ou de la prise en charge.

Enfin, cette direction déléguée assure le suivi pédagogique des formations aux différents métiers de la santé, la régulation des professionnels et garantit la permanence des soins.

Pierre GUILLAUMOT, *Directeur*
pierre.guillaumot.arsfc@ars.sante.fr
Françoise GAILLARD,
Assistante 03 81 65 58 42

Marie-Jeanne CHOULOT,
Conseiller technique 03 81 47 88 02
Denise BEAUDET,
Assistante 03 81 47 88 04

DÉPARTEMENT ORGANISATION

*Autorisation, Contractualisation (CPOIM, Conventions tripartites),
Coopérations (GCS, GCSMS), Médicosocial, Réseaux de santé,
Priac, Pathos, Culture à l'hôpital, Éducation thérapeutique*

Gilles LEOUBE,
Responsable 03 81 65 58 51
Marie-Pierre ABDI 03 84 65 58 29
Catherine BRETILLON 03 81 61 40 52
Olivier DARDAINE 03 81 47 88 47
Michel GALAN 03 81 47 88 46
Jocelyne GRUET 03 81 47 88 09
Estelle LEJAY 03 81 47 88 63
Eliane MAALIKI 03 81 47 88 15
Véronique TISSERAND 03 81 47 88 61
Jean-François VALET 03 81 47 82 31

DÉPARTEMENT PLANIFICATION

Études de besoins, Animation de groupes projet, Diagnostic de l'offre et des besoins, Parcours de vie, Parcours de prise en charge prévention / ambulatoire et hospitalière / médico-sociale, Schémas d'organisation de l'offre, Évaluation et suivi de l'évolution de l'offre

Véronique WALSER,
Responsable 03 81 47 43 13
Céline ARBEY 03 81 65 58 30
Christine CASAGRANDE 03 81 47 82 34
Sylvie CLEMENT-VANEL 03 81 47 88 03
Célia COLIN 03 81 65 58 01
Marie-José JACOMME 03 81 47 88 55
Agnès JEANNOT 03 81 57 88 56
Daniel JANDOT 03 81 47 88 34
Dominique MONNERET-CATHENAUT 03 84 86 83 06
Marie-Claude STAPHANE 03 81 65 58 38

DÉPARTEMENT RÉGULATION

Maisons de santé, URPS, Professionnels de santé, Pharmacies, Laboratoires, Praticiens Hospitaliers, Internes, Nouveaux modes de rémunération, Éducation thérapeutique, Permanence des soins, Suivi pédagogique des formations, Étrangers malades, Patients à haut risque vital

Ghislaine VERDONCK,
Responsable 03 81 65 58 26
Sylvie BOUDOT 03 81 65 58 55
Francis DI PIETRO 03 81 47 88 48
Dominique GUIGUEN 03 81 65 58 44
Céline LAURENT 03 81 47 88 35
Eliane MAALIKI 03 81 47 88 15
Audrey PRIEUR 03 81 47 82 38
Audrey PRIGENT 03 81 47 82 39
Danièle SEKRI 03 81 47 82 42
Sylvie THULL 03 81 47 88 21
Renée WITTMANN 03 81 47 43 15





DIRECTION DELEGUEE À LA PERFORMANCE

Elle s'inscrit dans la recherche d'une offre de soins de qualité. Elle a donc vocation à prendre en charge la fixation des allocations de ressources dans les domaines de la prévention, du sanitaire, du médico-social et de l'ambulatoire ainsi que dans le secteur de la santé publique. Elle assure le suivi financier de l'ensemble des décisions prises. Elle travaille sur le contrôle de gestion et l'appui à la performance (campagne des retraitements comptables, consolidation de tableau de bords, tous les processus d'amélioration du dispositif incluant les aspects d'inspection et de contrôle, évaluation et audit, accréditation, démarche qualité et certification et gestion des plaintes) et la gouvernance des établissements (coopération, participation aux instances décisionnelles, projet d'établissement ou de restructuration, fédération des réseaux et des maisons de santé). Elle met en œuvre la politique de maîtrise des dépenses de santé (gestion du risque).

Jean-Marc TOURANCHEAU, *Directeur délégué par intérim*
Francine VAREY,
Assistante **03 81 47 88 57**

DÉPARTEMENT ALLOCATION DE RESSOURCES ET FINANCEMENT

Florent THEVENY,
Responsable **03 81 47 82 57**
Agnès HOCHART
Responsable adjointe **03 81 61 40 46**
Adeline ALLEMAND **03 81 47 82 37**
Aline BERTIN **03 81 47 88 37**
Michèle BODENES **03 81 65 58 32**
Brigitte BOUVET **03 81 47 88 27**
Agathe BURTHERT **03 81 47 88 07**
Cyril CHATEL **03 81 65 58 37**
Laurence CORDIER **03 81 61 40 45**
Caroline GIROD **03 81 65 58 57**
Julien GUILLAUMEY **03 81 61 47 71**
Aurélien HURIAUX **03 81 47 82 55**
Séverine OBERLIN **03 81 65 58 16**
Marie-Ange PARIS **03 81 65 58 37**
Eric PERRIER **03 81 65 58 21**
Florie RAFFE **03 81 47 82 52**
Antoine SCHWEHR **03 81 47 82 51**

DÉPARTEMENT APPUI À LA PERFORMANCE

Organisation des établissements, Efficience médico-économique, Qualité, Investissement immobilier, Contrôle de Gestion, Accompagnement des établissements, ANAP

Jérôme MALFROY,
Responsable **03 81 61 47 74**
Jean-Louis BOUTRY **03 81 61 40 49**
Hélène DHUICQ **03 84 86 83 14**
Patrice DINAIRE **03 81 47 43 11**
Luc MOULLIERE **03 81 65 58 31**
Renée WITTMAN **03 81 47 43 15**

DÉPARTEMENT INSPECTION CONTRÔLE ÉVALUATION

Christian WERNERT,
Responsable **03 81 47 43 14**
Carole CUISENIER **03 81 47 88 40**
Philippe PANOUILLOT **03 81 47 88 54**
Françoise PAUTHIER **03 81 47 88 65**
Loïc PHILIPPE **03 81 47 88 08**

GESTION DU RISQUE

Frédéric TARRAPEY **03 84 78 53 04**

MISSION JURIDIQUE

Marion PEARD **03 81 47 82 41**

décembre 2010

Courriel nominatif de vos interlocuteurs : prenom.nom@ars.sante.fr

La City, 3 avenue Louise Michel, 25044 Besançon Cedex
Tél. 03 81 47 82 30 - Site : www.ars.franche-comte.sante.fr

DIRECTION DES RESSOURCES HUMAINES ET AFFAIRES GÉNÉRALES

Elle intègre quatre fonctions de la vie de l'ARS : l'essentielle gestion des ressources humaines de l'Agence sous tous ses aspects, la communication interne, la gestion des systèmes d'information de l'Agence et la gestion des achats et de la logistique. Dans un souci de cohérence, l'Agence a régionalisé l'ensemble de ses fonctions supports.

Jérôme FLORENTIN, *Directeur*

DÉPARTEMENT RESSOURCES HUMAINES FORMATION

Marie-Ange DE LUCA , <i>Responsable</i>	03 81 47 43 17
Danielle BENAMOU	03 81 47 88 31
Josiane GIRARD	03 81 47 88 24
Carole ESTIENNEY	03 81 65 58 19
Nezha THEVENY	03 81 47 82 49
Michèle HEDOU	03 81 47 88 64
Elisabeth PRUDHOMME	03 81 47 88 51

DÉPARTEMENT COMMUNICATION INTERNE

Valérie LAGIER , <i>Responsable</i>	03 81 47 88 05
Jean-Luc BONVALOT	03 81 47 82 44

DÉPARTEMENT SYSTÈMES D'INFORMATION

Daniel FUMEY , <i>Responsable</i>	03 81 47 88 70
Nadine FOTI	03 81 65 58 25
Patrick NAU	03 81 47 88 16
Dimitri NIEF	03 81 47 88 75
Marie RABOLIN	03 81 47 88 18

DÉPARTEMENT ACHATS/LOGISTIQUE

Agnès SOUBEYRAND , <i>Responsable</i>	03 81 65 58 52
Jean-Pierre CAPRANI	03 81 47 88 74
Michaël CUENIN	03 81 47 82 56
Josiane JEANBOURQUIN	03 81 65 58 27
Marie-Line SARRAND	03 81 47 82 30

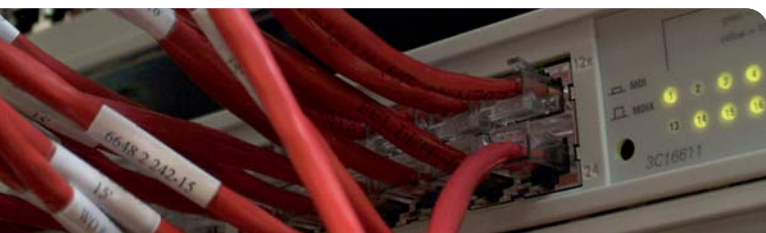

DIRECTION DES SERVICES FINANCIER ET COMPTABLE

Cette direction prend en charge les activités budgétaires et comptables de l'ARS, avec un interlocuteur unique, dans le respect du cadre réglementaire de la séparation des tâches de l'ordonnateur et du comptable.

En cohérence avec la stratégie définie par la Direction Générale, elle exerce les fonctions suivantes : Préparation du budget, des décisions modificatives et suivi de leur exécution, contrôle des recettes et des dépenses et leurs encaissements ou paiements, comptabilités générale et analytique, gestion de la trésorerie, conseil financier.

Ces attributions sont exercées dans le respect de la maîtrise des risques financiers et comptables.

Jean-Yves MARANDET,

Chef des Services Financiers - Agent Comptable

Anne-Laure SANTIN,

Adjointe

03 81 61 47 72

BUDGET/CONTRÔLE DE GESTION

Jean-Paul CAUCHIN

03 81 47 88 73

COMPTABILITÉ ET QUALITÉ COMPTABLE

Maryline RIFFIOD

03 81 47 88 62

Nathalie TETU

03 81 65 58 09

SERVICE FACTURIER

Michèle L'HEVEDER

03 81 47 82 50

Laure PETIT

03 81 47 88 25

Nassima RABEI

03 81 47 88 83

Maryline RIFFIOD

03 81 47 88 62

décembre 2010

Courriel nominatif de vos interlocuteurs : prenom.nom@ars.sante.fr

La City, 3 avenue Louise Michel, 25044 Besançon Cedex

Tél. 03 81 47 82 30 - Site : www.ars.franche-comte.sante.fr

DIRECTION DE L'ANIMATION TERRITORIALE

Elle élabore, met en place et suit le Projet régional de santé qui fixe pour 5 ans les objectifs et la stratégie de l'agence. Elle veille à ce que le principe de démocratie sanitaire voulue par la loi HPST soit vivant dans la région à 3 niveaux : dans les instances de gouvernances de l'ARS, dans la programmation des actions, dans les débats publics en associant tous les acteurs de proximité (élu, institutionnels, professionnels de santé et membres d'associations...). Elle pilote la Conférence régionale de santé et de l'autonomie (CRSA) et a en charge l'animation de la Conférence de territoire de Franche-Comté.

Elle assure l'animation du réseau des délégués territoriaux en charge de coordonner en proximité les politiques sanitaires et médico-sociales et de faire vivre les espaces d'animation territoriale auprès des acteurs élus, institutionnels et associatifs, en particulier via la mise en œuvre de contrats locaux de santé.

Elle intègre le Département observation, statistiques et analyses qui développe son activité autour des statistiques et des systèmes d'information (collecte, exploitation et diffusion des données), des synthèses et des études, de la coordination et de l'animation des travaux à la demande du Ministère, de la promotion des travaux d'évaluation, ainsi que de la diffusion et de la publication des travaux.

Les activités de veille, sécurité sanitaire et environnementale (VSSE) sont également intégrées dans cette direction (direction déléguée VSSE).

François BAUDIER, *Directeur*

Emmanuelle CARVALHO,

Assistante

03 81 47 82 48

Corinne BERNIARD

03 81 47 88 53

Caroline GUILLIN

03 81 47 82 40

Claude MICHAUD

03 81 47 82 35

Nicole REVILLARD

03 81 47 88 60

DÉPARTEMENT OBSERVATION, STATISTIQUES ET ANALYSES

Cédric DUBOUDIN,

Responsable

03 81 47 58 60

Didier CAREL

03 81 47 82 36

Marie-Andrée GINDRE

03 81 47 88 14

Marie-José GUINOT

03 81 47 82 59

Mostafa HAZMOUN

03 81 47 88 12

décembre 2010

Courriel nominatif de vos interlocuteurs : prenom.nom@ars.sante.fr

La City, 3 avenue Louise Michel, 25044 Besançon Cedex

Tél. 03 81 47 82 30 - Site : www.ars.franche-comte.sante.fr

DELEGATIONS TERRITORIALES

Elles mettent en œuvre, dans les territoires, la politique de santé (prévention, soins) et médico-sociale définie et conduite par l'ARS. Elles facilitent la prise en compte des spécificités locales dans les politiques de l'Agence et suscitent, accompagnent et coordonnent les initiatives locales. Elles s'attachent également à favoriser la prise en compte de la dimension santé et médico-sociale dans l'action collective locale. Elles mettent en place, dans leurs territoires, une offre de premier recours pour répondre aux besoins de la population sur les territoires.

DÉLÉGATION TERRITORIALE DU DOUBS

Frédéric PASCAL, <i>Délégué territorial</i>	03 81 47 88 66
Marie-Christine CHANEZ, <i>Adjointe</i>	03 81 65 58 36
Françoise BILON	03 81 65 58 33
Houria BOUNEGAB	03 81 65 58 03
Anne CORBIA	03 81 65 58 02
Valérie DIATCHOK	03 81 65 58 35
Rozenn GARRAULT	03 81 65 58 43
Nelly LETELLIER	03 81 65 58 22
Evelyne RICHARDET	03 81 65 58 49
Denise TOURANCHEAU	03 81 65 58 34
STANDARD	03 81 47 82 30



DÉLÉGATION TERRITORIALE DU JURA

Jean-Marie HUTIN, <i>Délégué territorial</i>	03 84 86 83 02
Nadine BADOUX	03 84 86 83 34
Souad BENLARBI	03 84 86 83 23
Corinne DE MATOS	03 84 86 83 27
Mélanie ECUYER	03 84 86 83 11
Claire FERRIER	03 84 86 83 19
Sylvie GENEVOIS	03 84 86 83 22
Elyane HUMBERT-LELUC	03 84 86 83 35
Nancy JAEHN	03 84 86 83 07
Rosine JAMES-INGRAND	03 84 86 83 31
Jacques LACROIX	03 84 86 83 57
Nelly LAMBERT	03 84 86 83 10
Chantal LAXENAIRE	03 84 86 83 16
Christine LOUVAT	03 84 86 83 24
Nadine MENUILLARD	03 84 86 83 29
Richard NEAU	03 84 86 83 43
Nadine NICOLOT	03 84 86 83 32
Christine NOBLET	03 84 86 83 12
Chantal ROTHON	03 84 86 83 34
Jacqueline THOURET	03 84 86 83 13
Arlette VARDIN	03 84 86 83 57
Marie-Pierre VUILLARD	03 84 86 83 02
STANDARD	03 84 86 83 00





DÉLÉGATION TERRITORIALE DE HAUTE-SAÔNE

Fabienne CHEVALET, <i>Déléguée territoriale</i>	03 84 78 53 01
Chantal LISCHKA, <i>Adjointe</i>	03 84 78 53 11
Marie-Claude BLANDIN	03 84 78 53 14
Laurence BOUR	03 84 78 53 27
Guy BOURGEOIS	03 84 78 53 08
Marie-Jeanne BOURGEOIS	03 84 78 53 05
Fabrice BRUNEL	03 84 78 53 13
Anne-Marie CAMINADA	03 84 78 53 07
Colette CHABIN	03 84 78 53 36
Edwige CONTINI	03 84 78 53 40
Marie-Jeanne COURTOISIER	03 84 78 53 30
Fabrice DANROSEY	03 84 78 53 26
Gino DONATO	03 84 78 53 15
Laurence GEORGES	03 84 78 53 31
Eric GIBERT	03 84 78 53 10
Brigitte GRANDCLERC	03 84 78 53 02
François MIDROUILLET	03 84 78 53 35
Carole PEIGNEY-LEDEUR	03 84 78 53 47
Marie-Thérèse PERNOT	03 84 78 53 09
Noëlle ROMAIN	03 84 78 53 00
Frédéric TARRAPEY	03 84 78 53 04
STANDARD	03 84 78 53 00

DÉLÉGATION TERRITORIALE DU TERRITOIRE DE BELFORT

Pierre GORCY, <i>Délégué territorial</i>	03 84 58 82 34
Joëlle ENGEL, <i>Adjointe</i>	03 84 58 82 24
Nicole BACQUOT	03 84 58 82 06
Christine BERTRAND	03 84 58 82 43
Chantal FERCIOT	03 84 58 82 02
Sylvie FRITSCH	03 84 58 82 05
Line HEINIS	03 84 58 82 13
Marie-Thérèse JUAN	03 84 58 82 29
François LACROIX	03 84 58 82 12
Annie MALKI	03 84 58 82 14
Odile POUX	03 84 58 82 35
Hervé ROY	03 84 58 82 00
Pascale SALVADOR	03 84 58 82 26
Edith SCHMITT	03 84 58 82 23
STANDARD	03 84 58 82 00

décembre 2010

Courriel nominatif de vos interlocuteurs : prenom.nom@ars.sante.fr

La City, 3 avenue Louise Michel, 25044 Besançon Cedex

Tél. 03 81 47 82 30 - Site : www.ars.franche-comte.sante.fr



DIRECTION DÉLÉGUÉE VEILLE, SÉCURITÉ SANITAIRE ET ENVIRONNEMENTALE

Elle rassemble trois activités principales :

- la veille sanitaire, l'investigation et la gestion des alertes
- la défense sanitaire et la gestion des situations exceptionnelles
- la prévention des risques, le contrôle et la sécurité sanitaire des milieux environnementaux

Françoise SIMONET, *Directrice*

Odile GRANDPERRIN, **Fabienne ROGNON**,

Assistantes

03 81 65 58 24

COMMUNICATION

Valérie LAGIER

03 81 47 88 05

DÉPARTEMENT DÉFENSE ET SÉCURITÉ

Anouk HAERINGER-CHOLET **03 81 47 88 10**

Daphné ROY **03 81 47 82 58**

Courriel : ars-fc-dvsse-defense@ars.sante.fr

Fax : **03 81 47 88 30**

UNITÉ D'APPUI LOGISTIQUE

Marie-Claire GLOANEC **03 81 65 58 41**

Stéphanie BARBEY **03 81 47 88 32**

Courriel : ars-fc-dvsse-unite-appui@ars.sante.fr

CELLULE DE L'INSTITUT DE VEILLE SANITAIRE EN RÉGION (CIRE)

Site de Besançon

Olivier RETEL **03 81 47 43 18**

Anne SERRE **03 81 47 43 19**

Courriel : ars-bourgogne-franche-comte-cire@ars.sante.fr

DÉPARTEMENT VEILLE ET ALERTES

Josette BAVEREL

03 81 47 82 33

Isabelle BENOIT

03 81 47 82 53

Centre opérationnel de réception
et d'orientation des signaux
sanitaires (COROSS)

Isabelle BENOIT

Corinne BOURIOT

Odile GRANDPERRIN

Téléphone :

03 81 65 58 18

Courriel :

ars25-alerte@ars.sante.fr

Fax :

03 81 65 58 65

Gestion des alertes / Vigilances

Arielle MARQUANT

03 81 47 88 06

Barbara CONSCIENCE

03 81 65 58 45

Loïc PHILIPPE

03 81 47 88 08

Courriel : ars-fc-dvsse-gestion-alerte@ars.sante.fr

Hémovigilance

Ariette DELBOSC

03 81 47 88 19

Fabienne ROGNON

03 81 65 88 11

Courriel : ars-fc-dvsse-hemovigilance@ars.sante.fr

Fax :

03 81 47 88 81



DÉPARTEMENT SANTÉ ENVIRONNEMENT

RÉGION

Eric LALaurIE	03 81 65 58 14
Sylvia CARBONEL	03 81 47 88 36
Linda NOURRY	03 81 47 88 13
Corinne BOURIOT	03 81 47 88 20

Courriel : ars-fc-dvsse-se@ars.sante.fr

DOUBS

Catherine ROUSSEL	03 81 65 58 63
Nicole APPERRY	03 81 65 58 64
Isabelle BRIOT	03 81 65 58 73
Véronique FEBVRE	03 81 65 58 67
François GENTET	03 81 65 58 68
Michèle HANSMANNEL	03 81 65 58 76
Claire HERZOG-GAGNIEUX	03 81 65 58 69
Jean-François LAZUECH	03 81 65 58 66
Dominique MEDIGUE	03 81 65 58 72
Magali MICHEL	03 81 65 58 70
Eric MINET	03 81 65 58 74

Courriel : ars-fc-dvsse-se-dt25@ars.sante.fr

Fax : 03 81 65 58 71



DÉPARTEMENT SANTÉ ENVIRONNEMENT

JURA

François HOUEDER	03 84 86 83 52
Corinne BERNARD	03 84 86 83 50
Frank KRON	03 84 86 83 55
Fabienne LOREN	03 84 86 83 54
Laëtitia PERSELLO	03 84 86 83 53
Didier MARTIN	03 84 86 83 49
Noëlle PERNOT	03 84 86 83 46

Courriel : ars-fc-dvsse-se-dt39@ars.sante.fr

Fax : 03 84 86 83 47

HAUTE-SAÔNE

Jérôme RAIBAUT	03 84 78 53 19
Sandrine CANNAC	03 84 78 53 22
Anne-Marie CLERC	03 84 78 53 18
Béatrice COLLEY	03 84 78 53 23
Aurore GRUX	03 84 78 53 44
Michel MOUREY	03 84 78 53 20
Eric PROST-BAYARD	03 84 78 53 39
Marie-Noëlle SANCEY	03 84 78 53 06
Christophe VALNET	03 84 78 53 24
Jean-Pierre VARLET	03 84 78 53 21

Courriel : ars-fc-dvsse-se-dt70@ars.sante.fr

Fax : 03 84 75 85 49

TERRITOIRE DE BELFORT

Simon BELLEC	03 84 58 82 46
Brigitte ERARD	03 84 58 82 18
Laurence RAVUNG	03 84 58 82 36
Nathalie SAILLARD-FAURE	03 84 58 82 19
Jean SIRON	03 84 58 82 21
Fabienne UGOLIN	03 84 58 82 20

Courriel : ars-fc-dvsse-se-dt90@ars.sante.fr

Fax : 03 84 28 71 38

décembre 2010

Courriel nominatif de vos interlocuteurs : prenom.nom@ars.sante.fr

La City, 3 avenue Louise Michel, 25044 Besançon Cedex

Tél. 03 81 47 82 30 - Site : www.ars.franche-comte.sante.fr



Le siège

*La City - 3, avenue Louise Michel - 25044 Besançon Cedex
Tél. : 03 81 47 82 30 - Fax : 03 81 83 22 05*

Délégation territoriale Doubs

*La City - 3, avenue Louise Michel - 25044 Besançon Cedex
Tél. : 03 81 47 82 30 - Fax : 03 81 65 58 59*

Délégation territoriale Jura

*4, rue du Curé Marion - BP 60348 - 39015 Lons-le-Saunier Cedex
Tél. : 03 84 86 83 00 - Fax : 03 84 24 67 64*

Délégation territoriale Haute-Saône

*3 rue Leblond - BP 412 - 70014 Vesoul Cedex
Tél. : 03 84 78 53 00 - Fax : 03 84 76 38 05*

Délégation territoriale Territoire de Belfort

*8, rue Heim - BP 207 - 90004 Belfort Cedex
Tél. : 03 84 58 82 00 - Fax : 03 84 28 71 38*

www.ars.franche-comte.sante.fr